海陸シームレス地質図 S-8
Seamless Geological Map of Coastal Zone S-8
海陸シームレス地質情報集「伊勢湾・三河湾」
Seamless Geoinformation of Coastal Zone "Coastal Zone of Ise Bay and Mikawa Bay"

10万分の1伊勢湾・三河湾沿岸域地質図(最終間氷期海成泥層構造図)

1:100,000 GEOLOGICAL MAP OF THE COASTAL ZONE OF THE ISE BAY AND MIKAWA BAY(STRUCTURAL CONTOUR MAP OF THE SURFCE OF THE LAST INTERGLACIAL MARINE MUD LAYER)

海域地質図編纂：佐藤智之，令和7年
陸域地質図編纂：小松原琢・佐藤善輝，令和7年

Made by SATO Tomoyuki, KOMATSUBARA Taku and SATO Yoshiki in 2025

産総研
地質調査総合センター

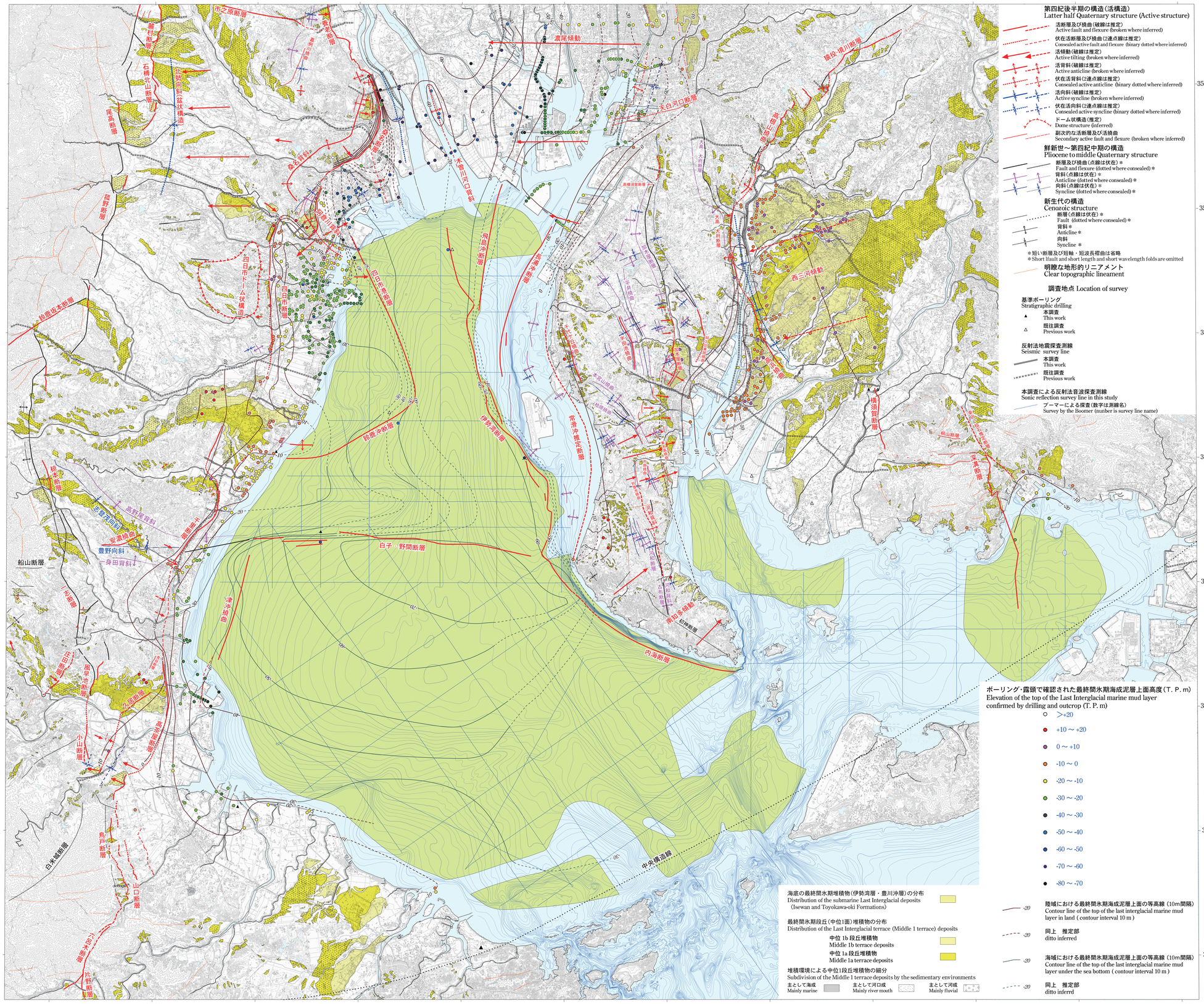

海底地形図は，日本水路協会の海底地形デジタルデータM7000シリーズ（アスキーファイル）M7002 Ver.2.3 遠州灘によります．
地形基図は，国土地理院長による承認を得て，北海道地図株式会社が作成したGISMAP®100000R＋を用いました．
（測量法に基づく国土地理院長承認（使用）R2JHs 66-GISMAP24829号）
地図投影法はユニバーサル横メルカトル図法によります．緯度経度は世界測地系によります．
Bathymetry of the seafloor is based on M7000 Digital Bathymetric Chart (ASCII file) M7002 Ver.2.3 Enshu Nada by Japan Hydrographic Association.
The topographic base map is the GISMAP®100000R+ prepared by Hokkaido-Chizu Co. Ltd. with approval from the Geospatial Information Authority of Japan.
Map projection is the Universal Transverse Mercator projection. Latitude and longitude values are shown in Japan Geodetic Datum (2011).

令和7年3月31日発行

AIST24-G25038